



COMUNE DI FAENZA
Settore Lavori Pubblici
Servizio Infrastrutture



IV e V Programma annuale di attuazione del PNSS
Regione Emilia Romagna

Progetto AMICO

Azioni Multidisciplinari ed Integrate per un Contrasto Organico
del fenomeno degli incidenti stradali nel Comune di Faenza

PROGETTO ESECUTIVO

INTERVENTO 6
VIALE DELLE CERAMICHE - VIALE IV NOVEMBRE - VIA TOLOSANO

TAVOLA : 6

PROGETTISTA
(Ing. Patrizia Barchi)

COLLABORATORI ALLA PROGETTAZIONE

Geom. Emilio Selvatici
Arch. Estereza Visani
Geom. Jlenia Bendoni
Roberto Lambertini

DATA :
Marzo 2016

PERCORSO e nome file:
MAC-Lavori EmiliaPNSS2015/ESECUTIVO/6 TOLOSANO

PLANIMETRIA GENERALE CON LOCALIZZAZIONE INTERVENTO

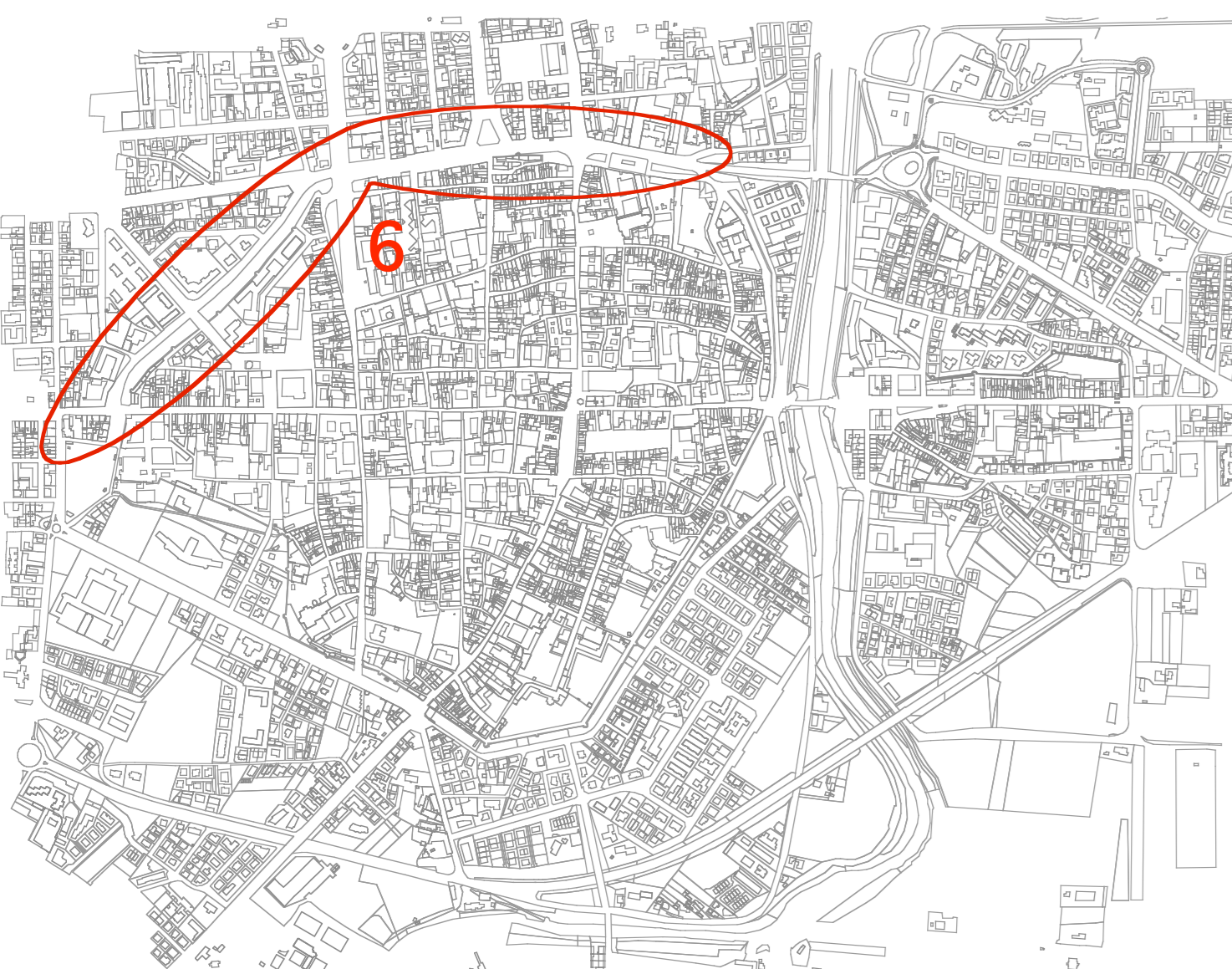

PLANIMETRIA CON INDIVIDUAZIONE NUOVI ATTRAVERSAMENTI

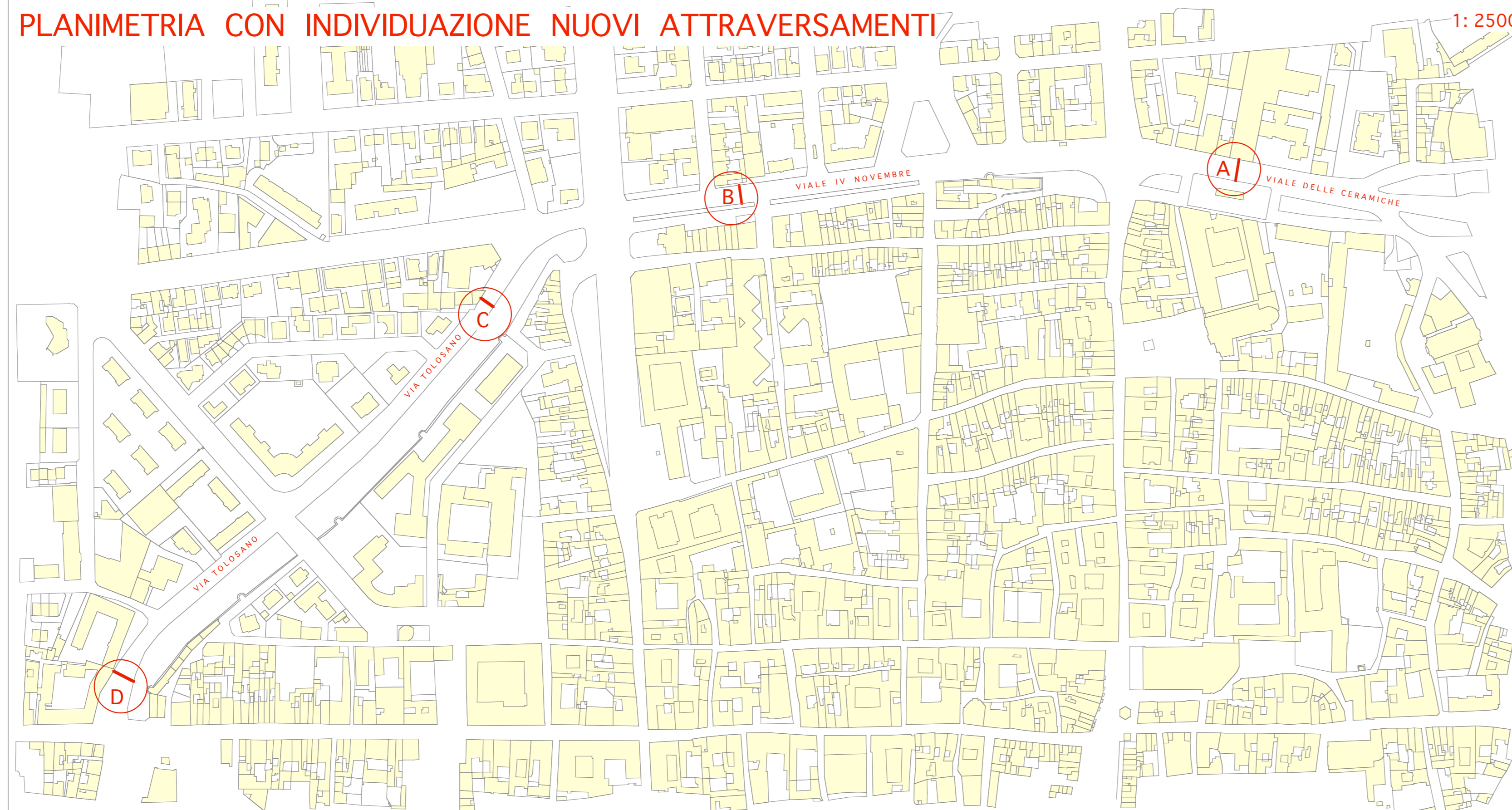

ATTRAVERSAMENTO A

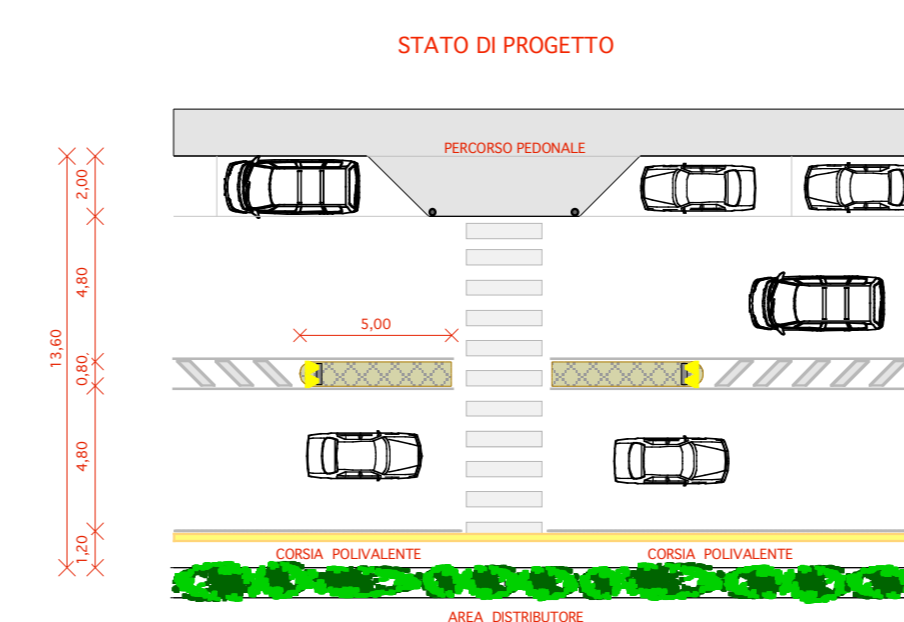
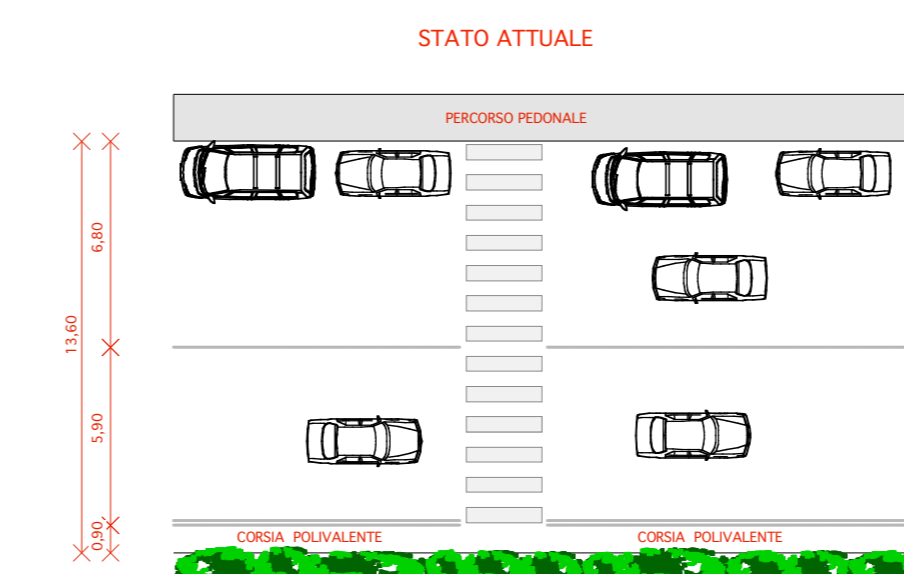

1:250

ATTRAVERSAMENTO B

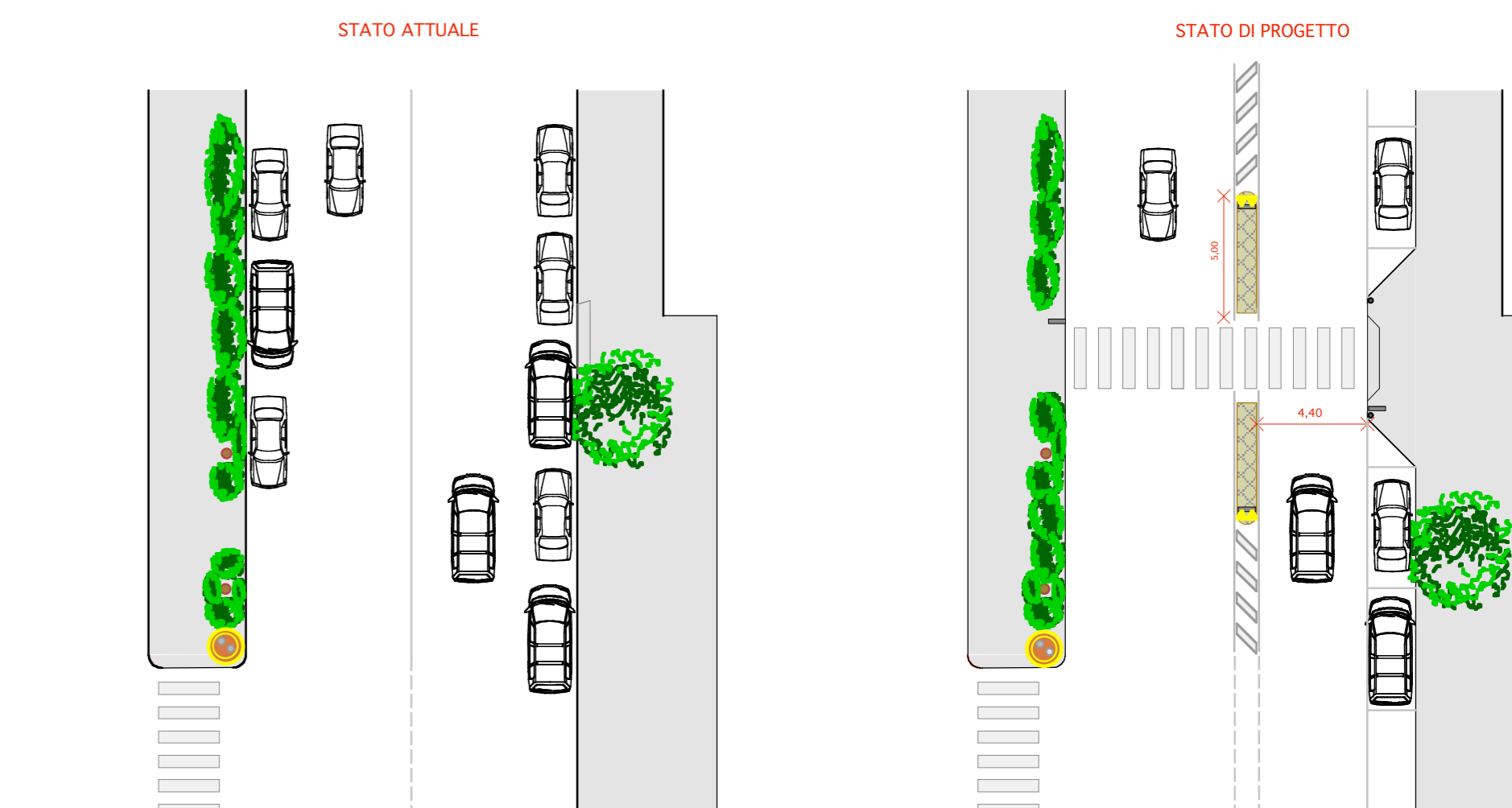

1:250

ATTRAVERSAMENTO D

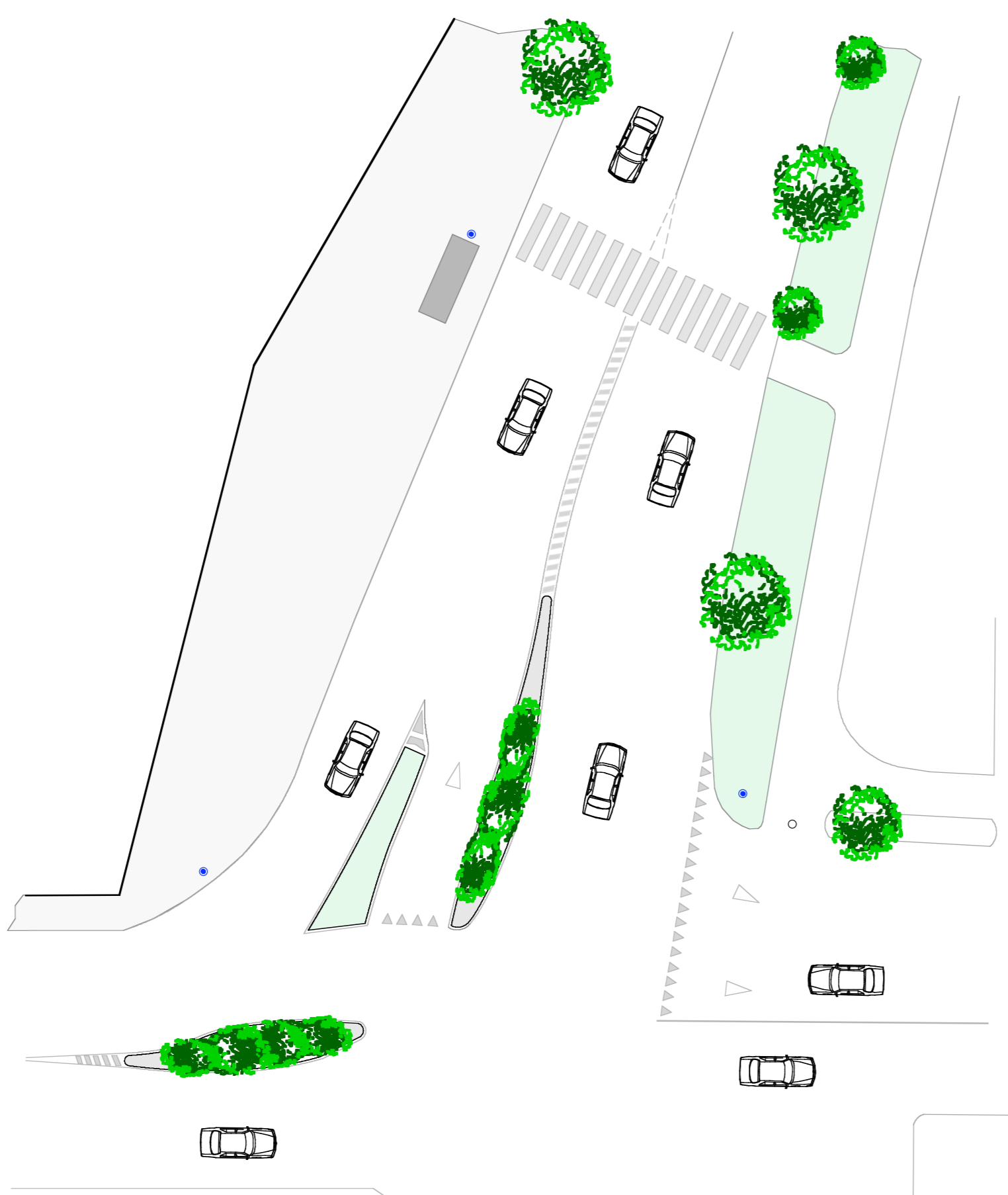

1:250

ATTRAVERSAMENTO C

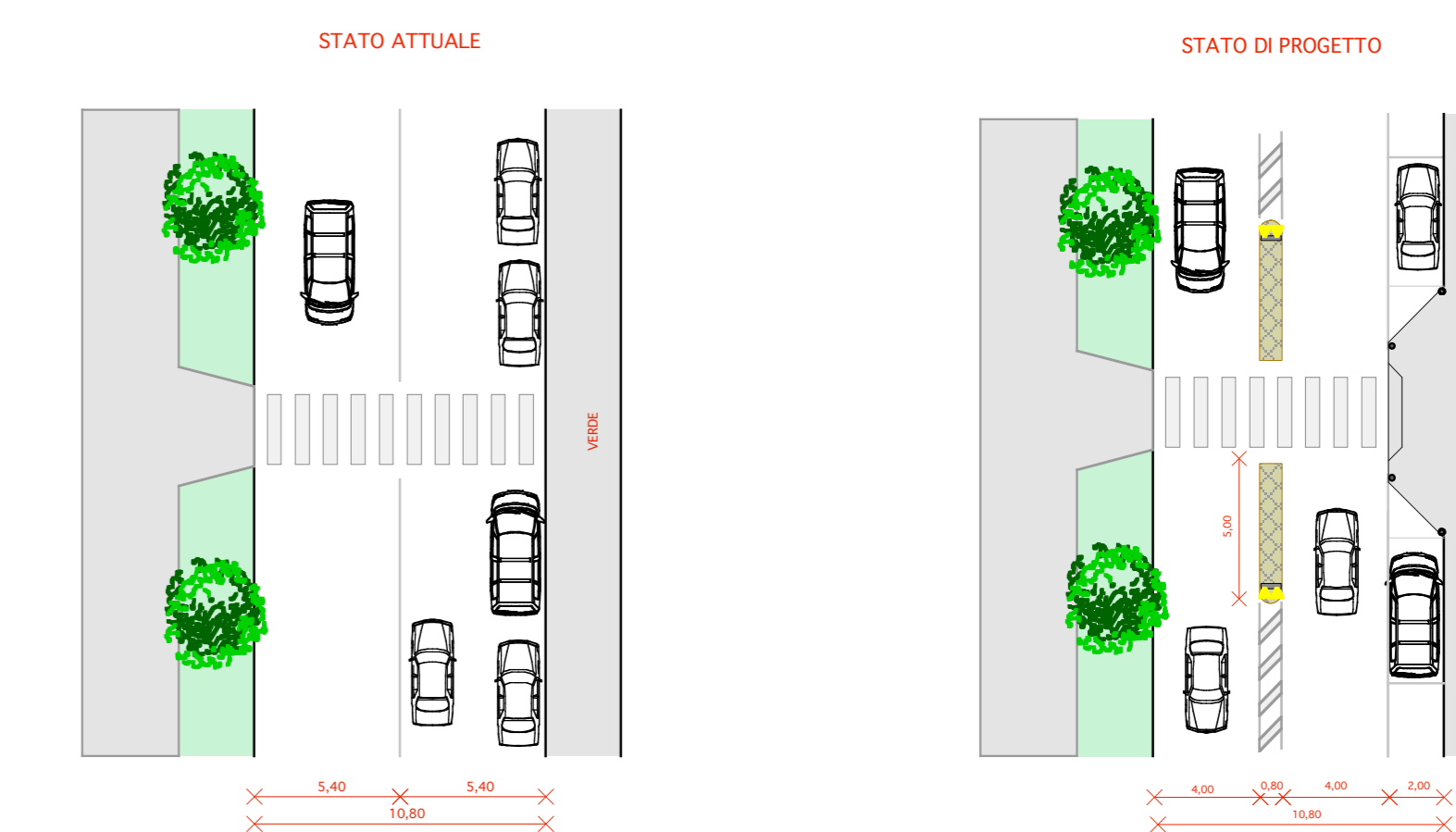

1:250